

POZOR

SILNICE 1/11
DOUDLEBY-KOSTELEC
UZAVŘENA
22.05. - 25.06. 2023



KOSTELEČEK
NAD ORLÍCÍ



Doudleby
nad Orlicí

11

Rudá armády

Loučka
317

600 m

275 m

400 m

800 m

1,4 m

MIMO VOZIDEL STAVBY

Mimo vozidel stavby

11

směr:
Kostelec/Dř.Ú.



1.2 km

3164



11

směr:
Vamberk



NÁJMA PŘESNOHÉ ÚPRAVY PROVOZU
NA POZEMNÍCH KOMUNIKACÍCH

Zpracováno dne 28.02.2023
Jiří Lemeš 4420 606 842 847, email: info@lems.cz
5. květen 1978, 518 01 Rokytno nad Jihlavou



11
směr
keľteľby/Orl.

Štefanová, ca., @ TopGIS

Štefanová, ca., @ TopGIS

Štefanová, ca., @ TopGIS

Štefanová, ca., @ TopGIS

Štefanová, ca., @ TopGIS

11
směr
Dobréľby/Orl.

NAHO
VOZDIEL
STAVBY





POZOR
 SILNICE I/11
 DOUHLÝ EBY N. ORL.
 UZAVIERKA
 22.05. - 28.06. 2023

POZOR
 KROKOVÉ ROVLIVNICE
 KOSTELICA
 I/11
 2300 m

POZOR
 I/11
 KR. ROVLIVNICE
 KOSTELICA
 2300 m

POZOR
 I/11
 HRADCE ROVLIVNICE
 KOSTELICA/ ORL.
 DOUHLÝ EBY
 N. ORL.
 2300 m

POZOR
 ŽADIA
 ŽADIA
 ŽADIA
 ŽADIA
 ŽADIA
 ŽADIA

POZOR
 I/11 NEPRUJEZDINA
 2300 m

POZOR
 ŽADIA
 ŽADIA
 ŽADIA
 ŽADIA
 ŽADIA
 ŽADIA

HRADCE ROVLIVNICE
 KOSTELICA
 DOUHLÝ EBY N. ORL.
 SVITAVY
 DOUHLÝ EBY N. ORL.
 HRADCE ROVLIVNICE
 KOSTELICA
 HRADCE ROVLIVNICE
 KOSTELICA
 HRADCE ROVLIVNICE
 KOSTELICA

smere: smere: Smlavý 14

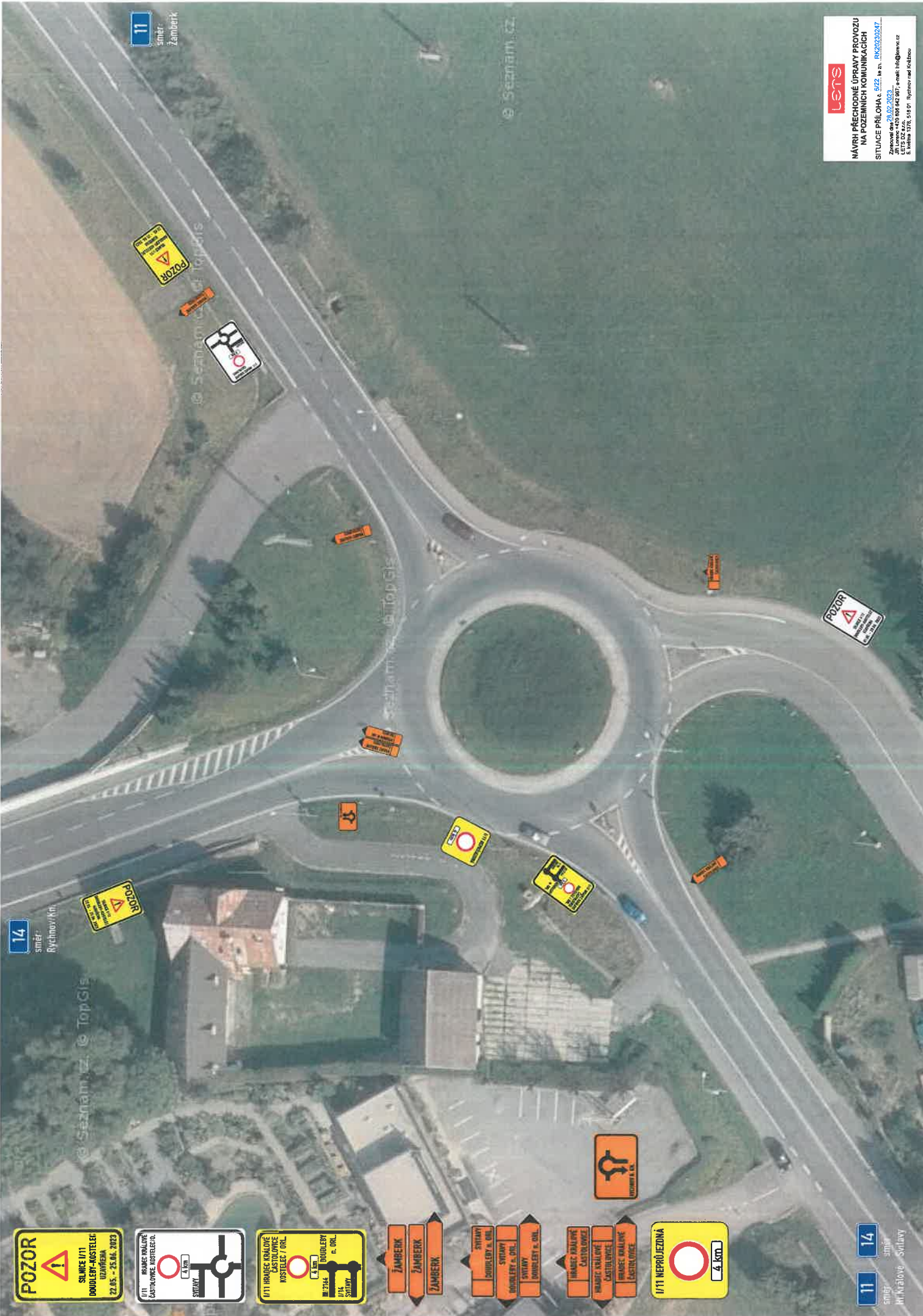

11 směr Zámberk

14 směr Rychov/Krn.

POZOR

 SILNICE I/11
 DOUDLEPŮ-KOSTELEČ
 ÚZAVĚRA
 22.05. - 25.04. 2023

1/11 HRANICE KRALOVÉ
 CASTOLNICE
 KOSTELEČ/ OUL.
 SVAŤAN

 4 km

1/11 HRANICE KRALOVÉ
 CASTOLNICE
 KOSTELEČ/ OUL.
 DOUDLEPŮ
 n. OUL.
 SVAŤAN

 4 km

ZÁMBERK
 ZÁMBERK
 ZÁMBERK

SVAŤAN
 DOUDLEPŮ n. OUL.
 SVAŤAN
 DOUDLEPŮ n. OUL.
 SVAŤAN
 DOUDLEPŮ n. OUL.

HRANICE KRALOVÉ
 CASTOLNICE
 HRANICE KRALOVÉ
 CASTOLNICE
 HRANICE KRALOVÉ
 CASTOLNICE

1/11 NEPŘÍJEZDNÁ

 4 km

11 směr Hrádkové Svatý Jan

14 směr Rychov/Krn.

LENS
 NÁVRUH OBEZPEČENÉ ÚPESKY PROVOZU
 NA KŘEŽENÍCH KOMUNIKACÍ
 SITUACE PŘÍLOHA č. 6/22, ve zn. [R.2/23/2024/...](#)
 Zpracováno dne 28.02.2023
 JPL Lenses s.r.o. IČO: 096 642 867, e-mail: info@lenses.cz
 S. Javůvka 1378, 516 01 Býstřovice nad Káňkou

14
směr:
Rychnov/Kn.

lets

**NÁVRH PŘECHODNÉ ÚPRAVY PROVOZU
NA POZEMNÍCH KOMUNIKACÍCH**

SITUACE PŘÍLOHA č. 7/22, ka zn. RK20230247

Zpracoval dne 28.02.2023

Jiří Lorenc +420 606 642 967, e-mail: info@lets.cz
LET'S D2 s.r.o.
5. května 1376, 516 01 Rychnov nad Kněžnou



Seznam.cz TopGIS

31810
směr:
Kostelec/Orl.



STŘEDNÍ PRŮMĚR
3,5t

STANOVISKO
STAVBAŘŮ
KŘÍŽOVATKY

BEZ ÚKONU SVOJÍMĚ A PŘA
32m

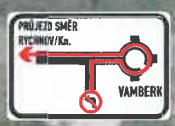

DOPRAVNÍ
OBLOŽÍ
VJEZD
POVOLEN

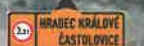

14
směr:
Vamberk

Seznam.cz TopGIS



14
 směr Na chod

14
 směr Svítavý / Stěmno

14
 směr Václavka

- ZÁMBERK
- ZÁMBERK
- ZÁMBERK
- SVÍTAVÝ
 DOULOVY & OHL
- SVÍTAVÝ
 DOULOVY & OHL
- SVÍTAVÝ
 DOULOVY & OHL
- HRÁDEČ
 KVALOVY
 PASTBOŘICE
- HRÁDEČ
 KVALOVY
 PASTBOŘICE
- HRÁDEČ
 KVALOVY
 PASTBOŘICE

POZOR

 SVÍTAVÝ / OHL
 DOULOVY - JOSTELEC
 UZÁVŘENA
 22.05. - 25.06. 2023

14

směr:
Náchod



**NÁVRH PŘECHODNÉ ÚPRAVY PROVOZU
NA POZEMNÍCH KOMUNIKACÍCH**

SITUACE PŘÍLOHA č. **SV22**, ka zn. **RK20230247**

Zpracoval dne **28.02.2023**
Jiří Lorenc +420 606 642 987, e-mail: info@lorenc.cz
LET'S 024 222
5. května 1376, 516 01 Rychnov nad Kněžnou



ŽAMBERK

ŽAMBERK

ŽAMBERK

SVITAVY
DOUDLEVY n. ORL.

SVITAVY
DOUDLEVY n. ORL.

SVITAVY
DOUDLEVY n. ORL.

HRADEC KRÁLOVÉ
ČASTOLHOVCE

HRADEC KRÁLOVÉ
ČASTOLHOVCE

HRADEC KRÁLOVÉ
ČASTOLHOVCE

14

směr:
Vamberk

14

směr:
Náchoř



3211

směr:
Lokol

Seznam.cz, TopGIS

Seznam.cz, TopGIS

Seznam.cz, TopGIS

Seznam.cz

Seznam.cz, TopGIS

ZÁMBERK

ZÁMBERK

ZÁMBERK

SVITAVY
DOUDLEBY n. DRL.

SVITAVY
DOUDLEBY n. DRL.

SVITAVY
DOUDLEBY n. DRL.

HRÁDEC KRÁLOVÉ
ČASTOLUVICE

HRÁDEC KRÁLOVÉ
ČASTOLUVICE

HRÁDEC KRÁLOVÉ
ČASTOLUVICE

POZOR



SILNICE I/11
DOUDLEBY-KOSTELEČ
UZAVŘENA
22.05. - 25.06. 2023

14

směr:
Vamberk





14

směr:
Náchod

3212

směr:
Domašín

3214

směr:
Domašín

14

Spravedlnost

352

na Spravedlnost

Jiráskova

Jiráskova

Jiráskova

Jiráskova

14

směr:
Vamberk

- ŽAMBERK
- ŽAMBERK
- ŽAMBERK
- SVATÝ DOUBRAVSKÝ n. ORL.
- SVATÝ DOUBRAVSKÝ n. ORL.
- SVATÝ DOUBRAVSKÝ n. ORL.
- SVATÝ DOUBRAVSKÝ n. ORL.
- HRADEC KRÁLOVÉ ČÁSTOLOVICE
- HRADEC KRÁLOVÉ ČÁSTOLOVICE
- HRADEC KRÁLOVÉ ČÁSTOLOVICE

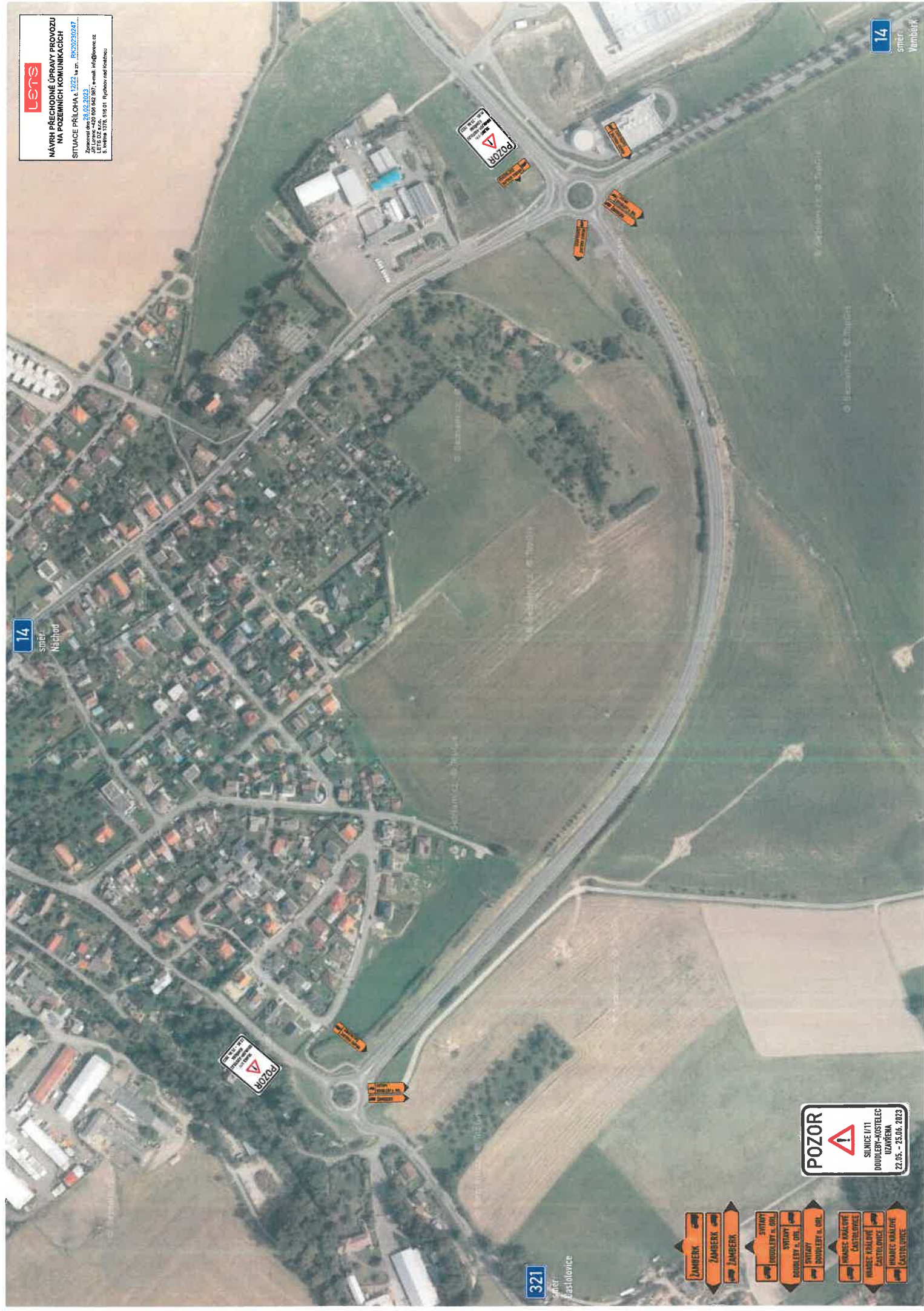

POZOR
Přechodní úprava provozu
na pozemních komunikacích

POZOR
Přechodní úprava provozu
na pozemních komunikacích

POZOR
SILNICE I/11
DVOUBĚŽNÝ PŘECHOD
UZAVŘENA
22.05. - 25.06. 2023

- JAMBERK
- JAMBERK
- JAMBERK
- SVÍTLAVÝ
PŘECHODNÝ PŘECHOD
- SVÍTLAVÝ
DVOUBĚŽNÝ PŘECHOD
- SVÍTLAVÝ
DVOUBĚŽNÝ PŘECHOD
- PŘECHODNÝ PŘECHOD
KOSTELNÍCE
- PŘECHODNÝ PŘECHOD
KOSTELNÍCE
- PŘECHODNÝ PŘECHOD
KOSTELNÍCE

Černíkovice

321

směr:
Solnice

lets

**NÁVRH PŘECHODNÉ ÚPRAVY PROVOZU
NA POZEMNÍCH KOMUNIKACÍCH**

SITUACE PŘÍLOHA č. 13222 ke zn. RK20230247

Zpracoval dne: 28.02.2023

Jiří Lorenc, +420 606 642 987; e-mail: info@letsnc.cz

LET'S D2 s.r.o.

Š. Křehák 1378, 516 01 Ryehov nad Kněžnou

- ŽAMBERK
- ŽAMBERK
- ŽAMBERK
- SVITAVY
DOUDLEBY n. ORL.
- SVITAVY
DOUDLEBY n. ORL.
- SVITAVY
DOUDLEBY n. ORL.
- HRÁDEC KRÁLOVÉ
ČASTOLOVICE
- HRÁDEC KRÁLOVÉ
ČASTOLOVICE
- HRÁDEC KRÁLOVÉ
ČASTOLOVICE

POZOR



SILNICE I/11
DOUDLEBY-KOSTELEČ
UZAVŘENA
22.05. - 25.06. 2023

Na Hraběnce
358
Domašín

Třebešov

Voříšek
352

3211

směr:
Lično

320

směr:
Lično

320

Dopřítav

Na Náklich
351

Libel

Červená
vrata
347

321

směr:
Častolovice

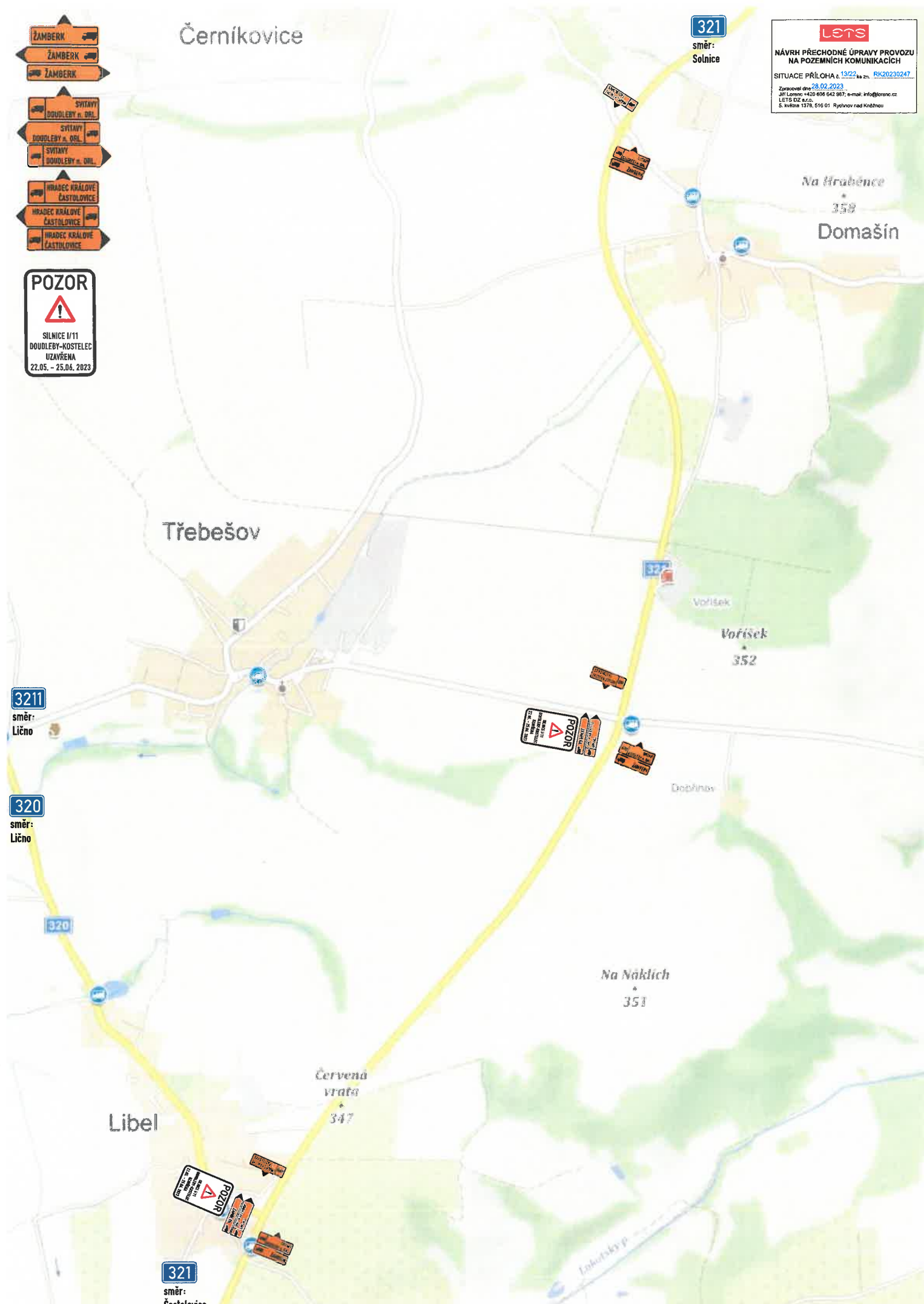

- ZÁMBERK
- ZÁMBERK
- ZÁMBERK
- STŘEDY
PODOLSKÝ & S.Ř.L.
- STŘEDY
PODOLSKÝ & S.Ř.L.
- STŘEDY
PODOLSKÝ & S.Ř.L.
- STŘEDY
PODOLSKÝ & S.Ř.L.
- PRAHEC KVALITIVNĚ
ČASTOLHOVICE
- PRAHEC KVALITIVNĚ
ČASTOLHOVICE
- PRAHEC KVALITIVNĚ
ČASTOLHOVICE

POZOR

SILNICE I/11
PODOLSKÝ-KOSTELEČ
UZÁVĚRA
22.05. - 25.06. 2023

3185
směr:
Ludvík

321
směr:
Solnice

321
směr:
Častolovice

LENS

**MÁVUH PŘECHODNÉ ÚPRANY PROVOZU
NA POZEMNÍCH KOMUNIKACÍCH**

SITUACE PŘÍLOHA č. 4/23

Zpracováno dne: 29.02.2023
Jiří Lenoš - +420 606 842 887, e-mail: info@lenos.cz
6. květen 1375, 518 01 Plynovna nad Křehou

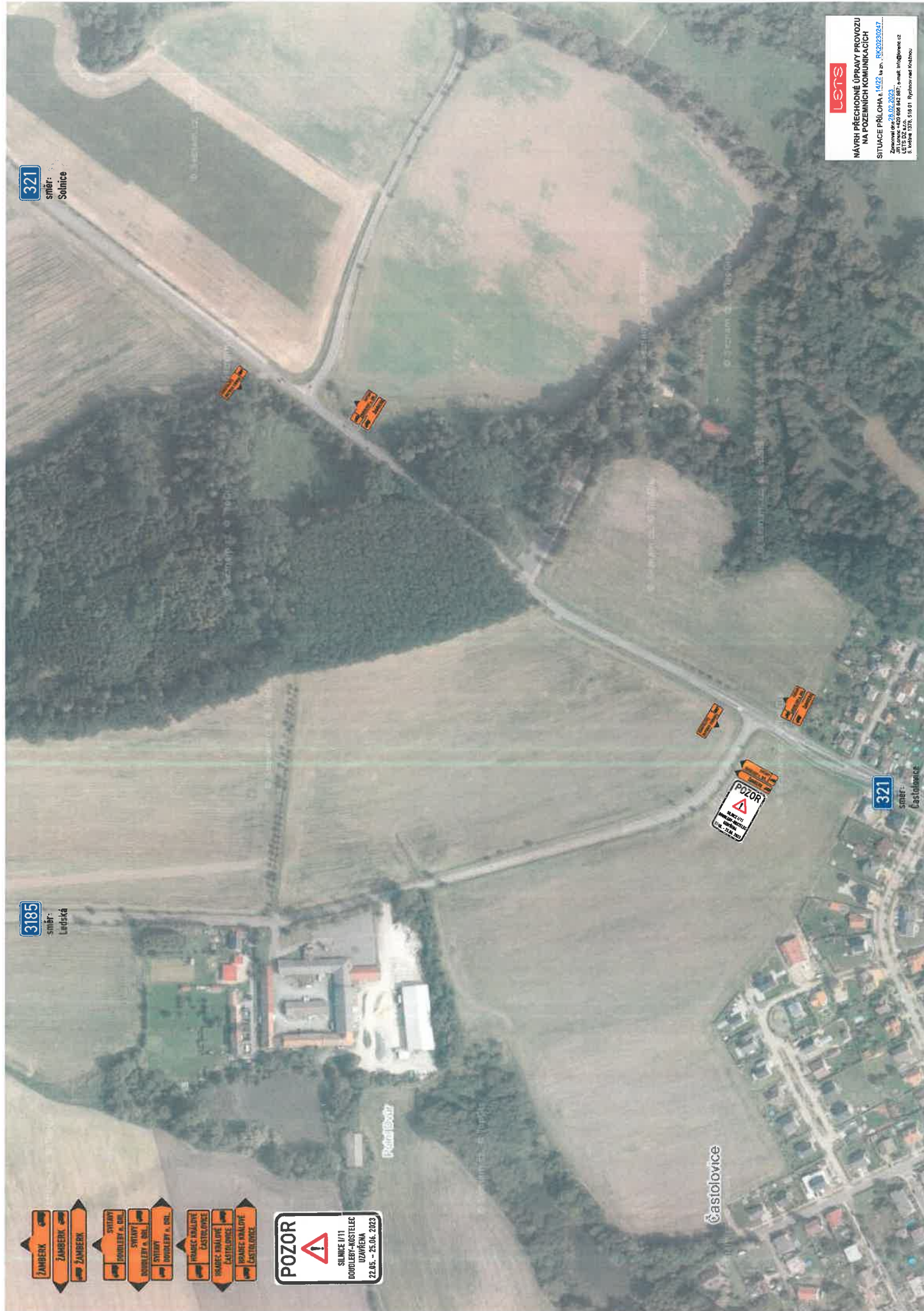

321

směr
Sotnice

lets

NÁVRH PŘECHODNÉ ÚPRAVY PROVOZU
NA POZEMNÍCH KOMUNIKACÍCH

SITUACE PŘÍLOHA k 15/23, RZK20230247

Zpracoval dne 28.02.2023
Jiří Lorenc +420 606 642 987, e-mail info@lorenc.cz
LET'S GO s.r.o.
5. května 1376, 516 01 Rychnov nad Kněžnou

3184

směr
Ledečská

30

směr
Sotnice

30

321

směr
Částolovice

- ŽAMBERK
- ŽAMBERK
- ŽAMBERK
- HRADEC KRÁLOVÉ

- SVITAVY
DOUDLEBY n. ORL.
- SVITAVY
DOUDLEBY n. ORL.
- SVITAVY
DOUDLEBY n. ORL.

- HRADEC KRÁLOVÉ
ČÁSTOLOVICE
- HRADEC KRÁLOVÉ
ČÁSTOLOVICE
- HRADEC KRÁLOVÉ
ČÁSTOLOVICE



321
směr: Sotnice

11
směr: Kostelec/Dl

POZOR

 SILNICE I/111
 DOULLEB-KOSTELEČ
 ÚZAVŘENA
 22.05. - 25.06. 2023

I/111

 SVYTY
 ZÁMBEK
 WAMBERK
 BOUDLEBY
 4,1 km
 N320

I/111

 SVYTY
 ZÁMBEK
 WAMBERK
 DOULLEBY
 3,9 km
 KOSTELEČ
 1. DŘL
 W316
 W3197

I/111 NEPRŮJEZDNÁ

 3,5t
 100 m

KOSTELEČ/D.

 KOSTELEČ/D.
 HRADČEK BIALOVÉ

ZÁMBEK

 ZÁMBEK
 HRADČEK BIALOVÉ

SVYTY

 SVYTY
 DOULLEB K. DŘL
 SVYTY
 BOUDLEBY K. DŘL.

3,5 t
 100 m
 svěr 1021A
 svěr 1021B
 svěr 1021C
 svěr 1021D
 svěr 1021E
 svěr 1021F
 svěr 1021G
 svěr 1021H
 svěr 1021I
 svěr 1021J
 svěr 1021K
 svěr 1021L
 svěr 1021M
 svěr 1021N
 svěr 1021O
 svěr 1021P
 svěr 1021Q
 svěr 1021R
 svěr 1021S
 svěr 1021T
 svěr 1021U
 svěr 1021V
 svěr 1021W
 svěr 1021X
 svěr 1021Y
 svěr 1021Z

11
směr: Hr. Králové

POZOR

 SILNICE I/111
 DOULLEB-KOSTELEČ
 ÚZAVŘENA
 22.05. - 25.06. 2023

LENS
 MÁVNÍ PŘECHODNÉ ÚPRAVY PRŮVOZU
 NA POZEMNÍCH KOMUNIKACÍCH
 SITUACE PŘÍLOHA č. 1023 ke zn. ŘK/2023/27...
 Zpracováno dne: 03.02.2023.
 JPL Leno: +420 800 842 807, e-mail: leno@leno.cz
 S. Věstaš 1278, 516 01, Rybárovo město Kocbary

11

směr
Hr. Králová

316

směr
Dřevčín



3189
směr
Lubčovice

- I/11 NEPŘIJÍZDINA
1,8 km
- SÍŤOVÝ
ZÁMBERK
VÁMBERK
1800 m
- I/11, I/16
SÍŤOVÝ
ZÁMBERK
VÁMBERK
DOUDLEBY
1800 m
- SÍŤOVÝ
ZÁMBERK
DOUDLEBY
1800 m
- POZOR**
SÍŤOVÝ I/11
DOUDLEBY-KOSTELEČ
UVAŘENIA
22.05. - 25.04. 2023

- SÍŤOVÝ
DOUDLEBY a. o.
- ZÁMBERK
- SÍŤOVÝ
DOUDLEBY a. o.
- ZÁMBERK
- SÍŤOVÝ
DOUDLEBY a. o.
- ZÁMBERK
- SÍŤOVÝ
DOUDLEBY a. o.
- ZÁMBERK

- ŽÁDNÝ
PŘEVÝŠNÍ
OBJEKT
SÍŤOVÝ
SÍŤOVÝS

1,6 km
směr
Dřevčín

11

směr
Vámberec



LENS
MÁRNĚ PŘECHODNĚ ÚPRAVY PROVOZU
NA POZEMNÍCH KOMUNIKACÍCH
SITUACE PŘILOHA č. 18/22, 19. 12. 2022
Zpracováno dne 18. 12. 2022
LENS s.r.o. IČO: 252 642 887, e-mail: info@lens.cz
2. květen 1378, 519 01 Písek, nad Křehov



Pořístějov

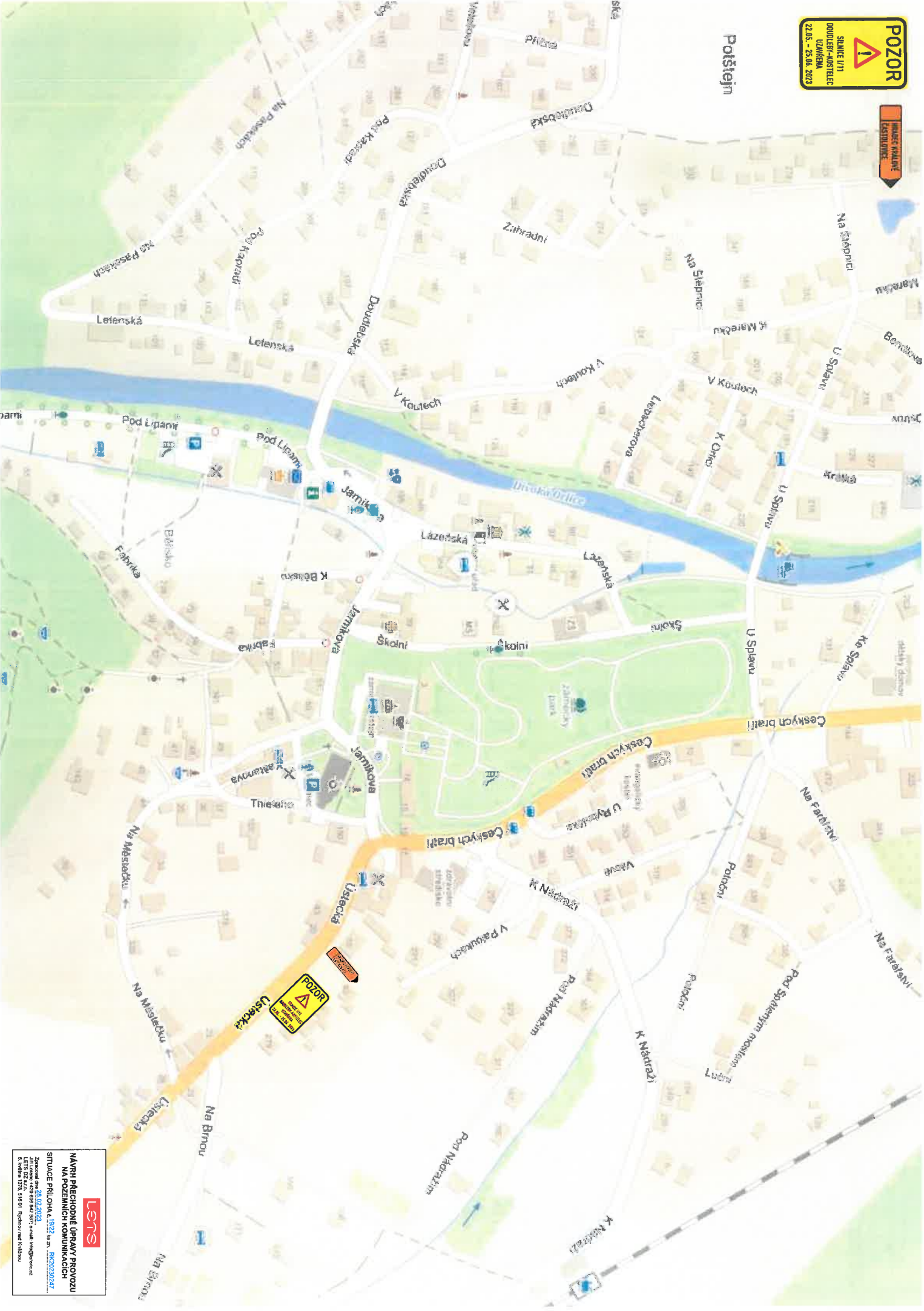

LENS
 Místní pracoviště JOPAVY PROVOZU
 SITUACE PŘILOHA A.1922 ke zn. RK2023/2022
 Zpracováno dne: 08.03.2023
 Jitka Čížková: +420 602 842 817; e-mail: jicizka@opz.cz
 5. vydání: 072, 516 01 | Spisová značka: K300/2022



lets
NÁVRH PŘECHODNÉ ÚPRAVY PROVOZU
NA POZEMNÍCH KOMUNIKACÍCH
SITUACE PŘÍLOHA z 2022 ka zn. RK20230247
Zpracoval dne 28.02.2023
Jiří Lorenc +420 606 642 887, e-mail info@lorenc.cz
LET'S 122 s.r.o.
5. květen 1378, 516 01 Rybnov nad Kněžnou



České
Libchavy

Horní Libchavy

Dálhák



LENS
NÁMĚR PŘEČIŠTĚNÍ ÚPRAVY PROVOZU
NA TĚŽEBNÍCH KOMUNIKACÍCH
SITUACE PŘÍLOHA 4.122
Zpracováno dne 28.02.2023
Jiří Lepeníč +420 604 842 887, e-mail: info@lens.cz
5. květen 1376, 518 01 Řepov - ušlechtilý kořalkou



MAPY PŘECHODNÉ ÚPRAVY PROVOZU
NA POZEMNÍCH KOMUNIKACÍCH

STUPEŇ PŘILOHA č. 2222, k n. PŘC2030347

Zpracováno dne 28.02.2025
L118 02 440
5. vydání 12/19 518 01 Ředitelství sil a silniční správy ČR

HN
DOPRAVNÍ
OSLOVENÍ

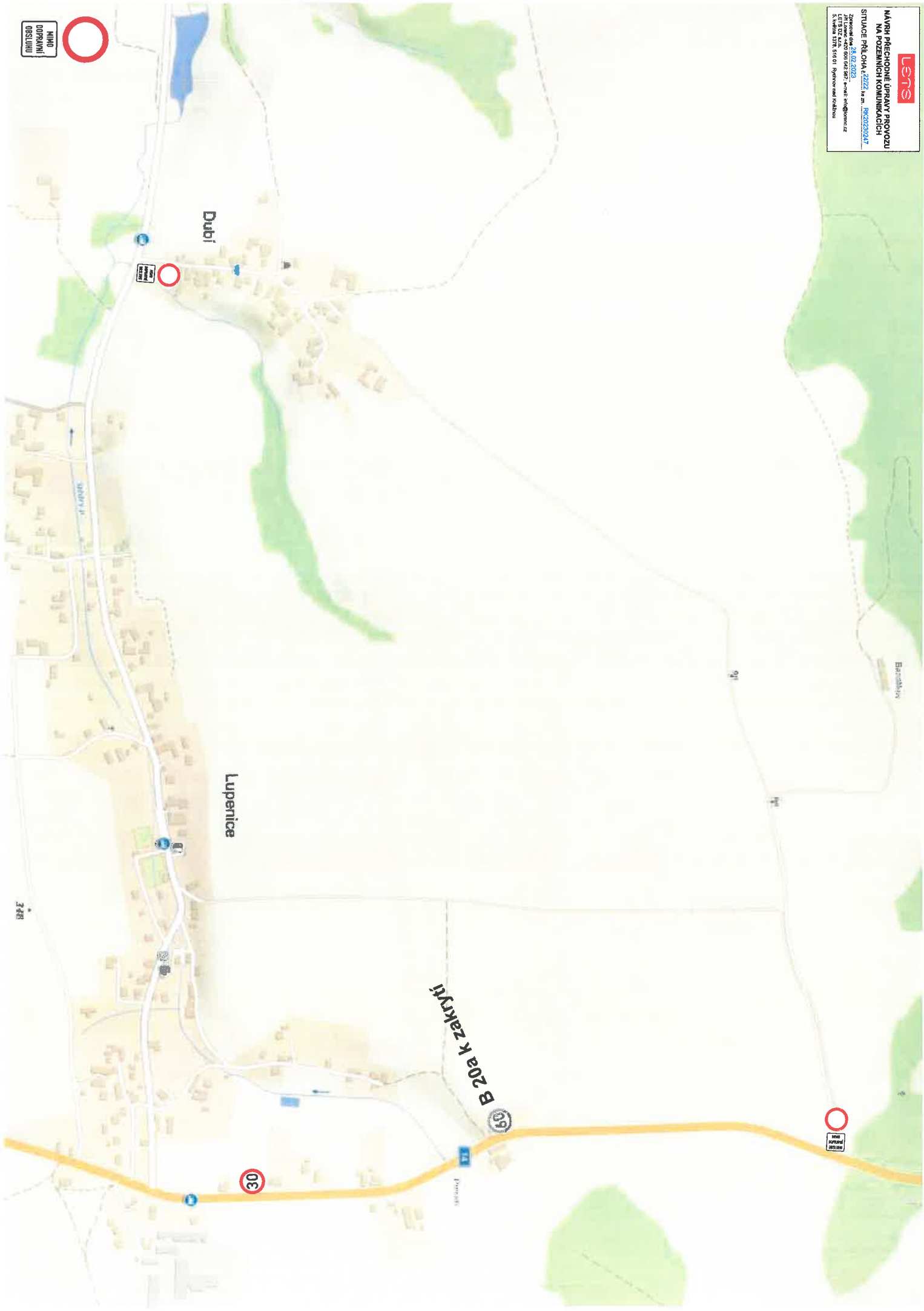

HN
DOPRAVNÍ
OSLOVENÍ



B 20a k zakrytí

30

31

Lupenice

Dubí

Bělá pod Bezdězem

3 238