



MĚSTYS ČASTOLOVICE

Masarykova 10, 517 50 Častolovice, okres Rychnov n.K.

Dle zákona o obcích (obecní zřízení) č. 128/2000 Sb., § 39, odst. 1, **zveřejňujeme :**

ZÁMĚR č.2/2013 MĚSTYSE ČASTOLOVICE

SMĚNIT část stavebního pozemků č.1214/4 o výměře 12 m²
/ nově st.č. 881 o výměře 5 m², st.č.884 o výměře 7 m²
/z majetku Městysu Častolovice v k.ú. Častolovice
(prostor v ulici Na Skalce)

za pozemek

z majetku paní **Franzisky Diany Sternbergové**
parc. č. 317 o výměře 143 m² v k.ú. Častolovice
/ přístupová pěšina do areálu AFK Častolovice /

Další informace na ÚM Častolovice, nebo na telefonu 494 320 107

Vyvěšeno : 25.2.2013

Sejmuto:

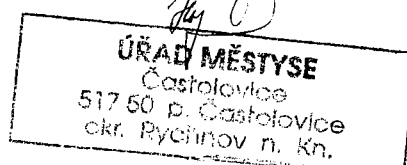



1316/1

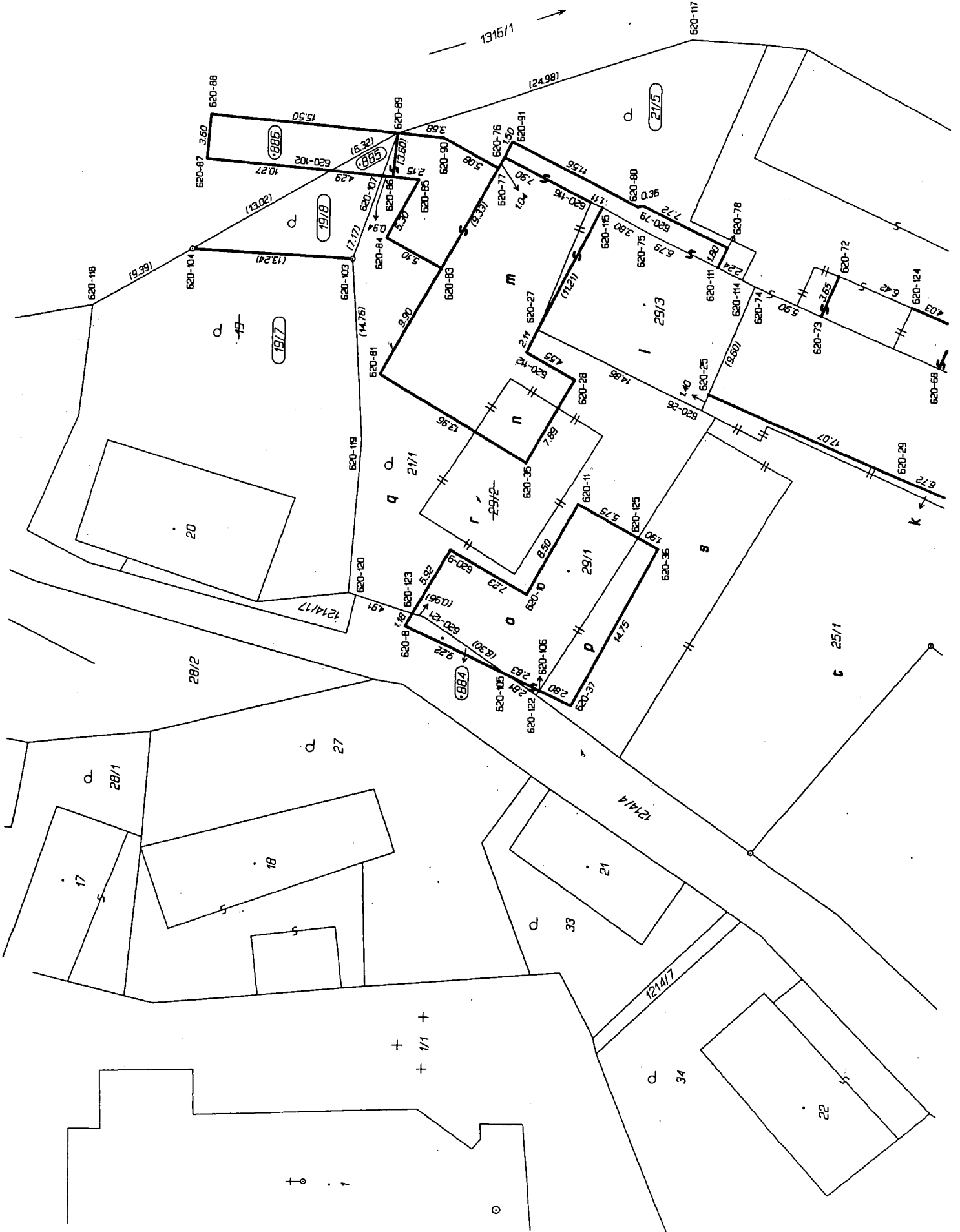

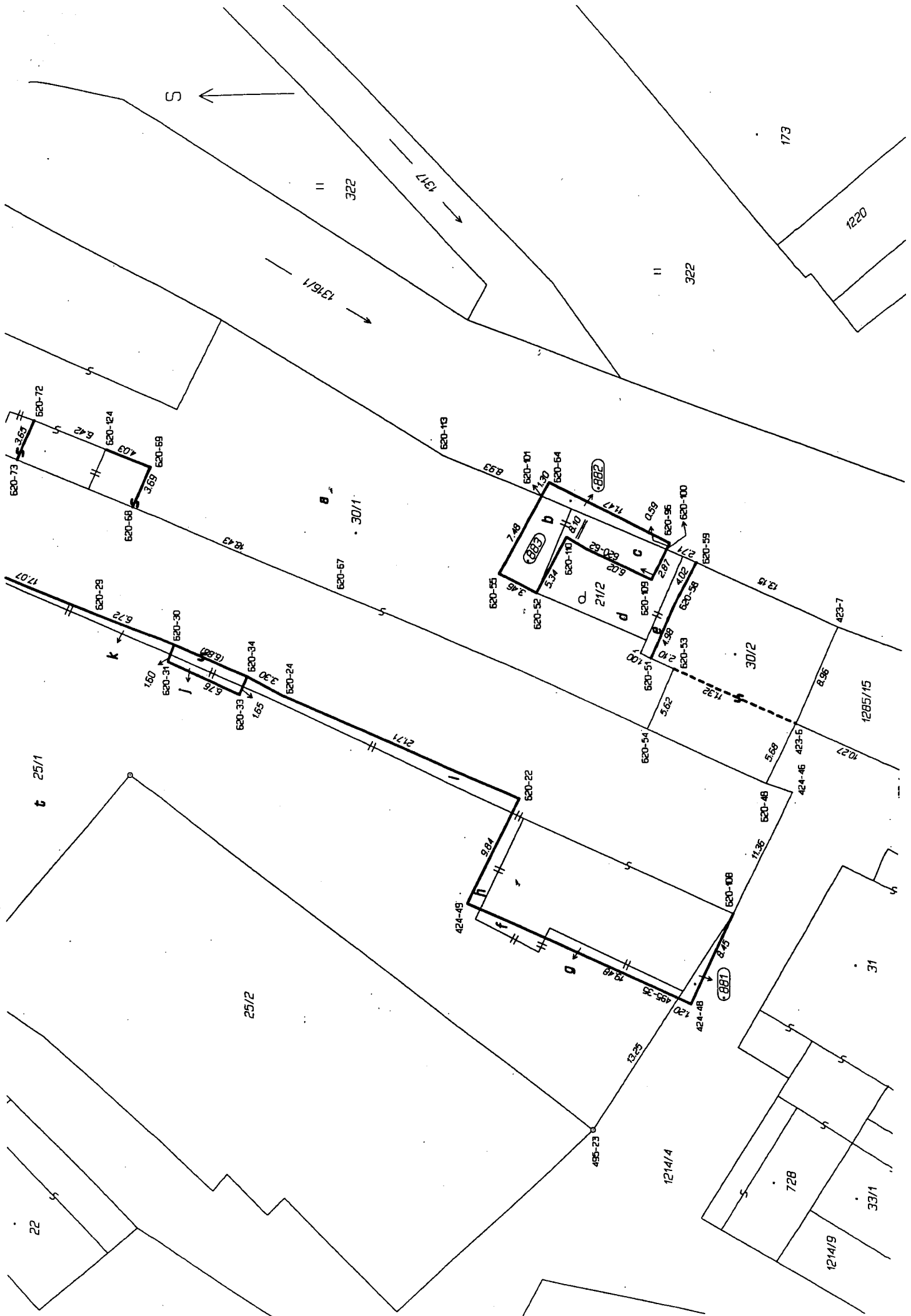

S

322

1376/1

1377

322

173

1220

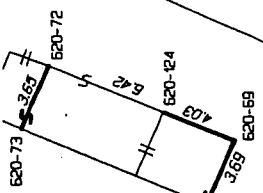

1/30

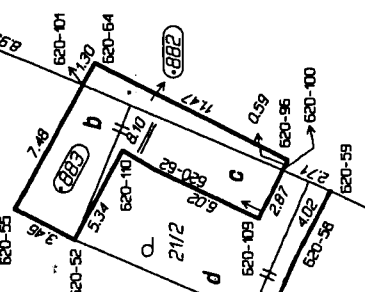
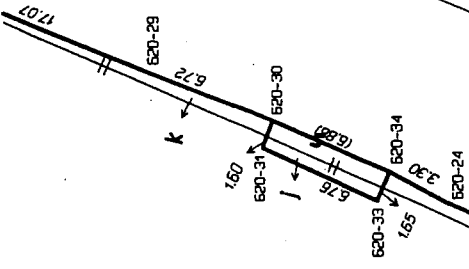

25/1

25/2

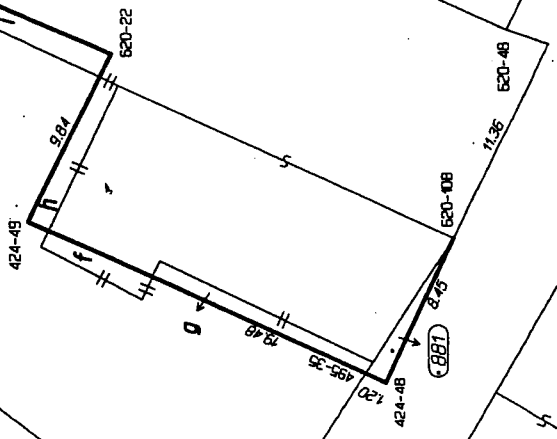

1214/4

728

1214/9

33/1

31

22

VÝKAZ DOSAVADNÍHO A NOVÉHO STAVU ÚDAJŮ KATASTRU NEMOVITOSTÍ

Dosavadní stav				Nový stav													
Číslo pozemku a jeho částem	Výměra parcely		Druh pozemku	Označení pozemku parc. číslem	Výměra parcely		Druh pozemku	Typ stavby	Způsob využití	Způsob využití	Způsob určení výměr	Porovnání se stavem evidence právních vztahů					
	ha	m ²			Způsob využití	ha						m ²	Způsob využití	Způsob využití	Díl přechází z pozemku označeného v		Číslo listu vlastnictví
			katastru nemovitostí	dřívější poz. evidenci			ha	m ²									
19	5	25	zahrada	zaniká 19/7 19/8 st.885	4	57	zahrada				0	19		594	4	57	
						60	zahrada				0	19		594		60	
						8	zast. pl.	bez čp/ča jiné st.			2	19		594		8	
21/1	9	11	zahrada	21/1	4	05	zahrada				0	21/1		911	3	03	q
												st.29/2		911	1	02	r
															4	05	
				21/5	2	08	zahrada				0	21/1		911	2	08	
21/2		70	zahrada	21/2		57	zahrada				0	21/2		911		47	d
												st.30/2		911		10	e
															57		
				st.883		48	zast. pl.	bez čp/ča jiné st.			2	21/2		911		23	c
												st.30/1		911		25	b
															48		
25/1	12	14	ostat. pl. manipulační plocha	25/1	14	34	ostat. pl. manipulační plocha				0	25/1		911	11	86	t
												st.29/1		911	1	92	s
												st.30/1		911		7	f
												st.30/1		911		31	l
												st.30/1		911		18	k
															14	34	
st.29/1	2	27	zast. pl. jiné st.	st.29/1	1	50	zast. pl.	bez čp/ča jiné st.			0	21/1		911	1	15	o
												st.29/1		911		35	p
															1	50	
st.29/2	1	26	zast. pl. jiné st.	zaniká													
st.29/3	2	05	zast. pl. jiné st.	st.29/3	4	74	zast. pl.	č.p.5 jiné st.			2	21/1		911	2	85	m
												st.29/2		911		24	n
												st.29/3		911	1	65	l
															4	74	
st.30/1	20	42	zast. pl. jiné st.	st.30/1	19	89	zast. pl.	č.p.4 jiné st.			0	25/1		911		8	g
												25/1		911		14	h
												25/1		911		6	j
												st.30/1		911	19	61	a
															19	89	
st.30/2	1	80	zast. pl. jiné st.	st.30/2	1	82	zast. pl.	č.p.185 jiné st.			2	st.30/2		911	1	82	
1214/4	36	75	ostat. pl. ostatní komunikace	1214/4	36	63	ostat. pl.				0	1214/4		10001	36	63	
				st.881		5	zast. pl.	č.p.4 jiné st.			2	1214/4		10001		5	
				st.884		7	zast. pl.	bez čp/ča jiné st.			0	1214/4		10001		7	
1316/1	2	46	vodní pl. tok přirozený	1316/1	2	17	vodní pl. tok přirozený				0	1316/1		44	2	46	17
				st.882		11	zast. pl.	bez čp/ča jiné st.			2	1316/1		44		11	
				st.886		47	zast. pl.	bez čp/ča jiné st.			2	1316/1		44		47	
	3	38			3	22											

*1) Změna výměry podle §29 odst. c) vyhlášky č.26/2007 u parcely č.st.29/3, st.30/2.

Informace o parcele

Parcelní číslo: 317
Obec: Častolovice [576182]#
Katastrální území: Častolovice [618624]
Číslo LV: 911
Výměra [m²]: 143
Typ parcely: Parcela katastru nemovitostí
Mapový list: GUST2880,V.S.XX-15-02
Určení výměry: Graficky nebo v digitalizované mapě
Způsob využití: neplodná půda
Druh pozemku: ostatní plocha

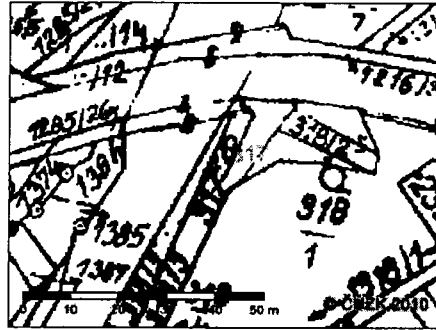

Zobrazení v grafickém prohlížeči

Vlastníci, jiní oprávnění**Vlastnické právo**

Jméno/házev	Adresa	Podíl
Stembergová Franziska Diana	Masarykova 1, Častolovice, 517 50	

Způsob ochrany nemovitostí**Název**

rozsáhlé chráněné území
 nemovitá kulturní památka

Seznam BPEJ

Parcela nemá evidované BPEJ.

Omezení vlastnického práva

Nejsou evidována žádná omezení.

Jiné zápisy

Nejsou evidovány žádné jiné zápisy.

Zobrazené údaje mají informativní charakter.

Nemovitost je v územním obvodu, kde státní správu katastru nemovitostí ČR vykonává Katastrální úřad pro Královéhradecký kraj, Katastrální pracoviště Rychnov nad Kněžnou#

Platnost k 25.02.2013 11:28:51